

oi, eu sou a

**LIA**

## O que é a LIA?

“LIA Assistente Virtual” é uma inteligência artificial que funciona via chatbot através do Whatsapp para controle de acesso de pessoas e registro de encomendas.

## Como funciona o cadastro do condômino?

O condômino/morador escaneia um QR Code para iniciar uma conversa com a LIA e realizar seu cadastro (que fica pendente da aprovação pelo administrador do condomínio para liberação).



### PRINT DE TELA DA CONVERSA DO CONDÔMINO COM A LIA:

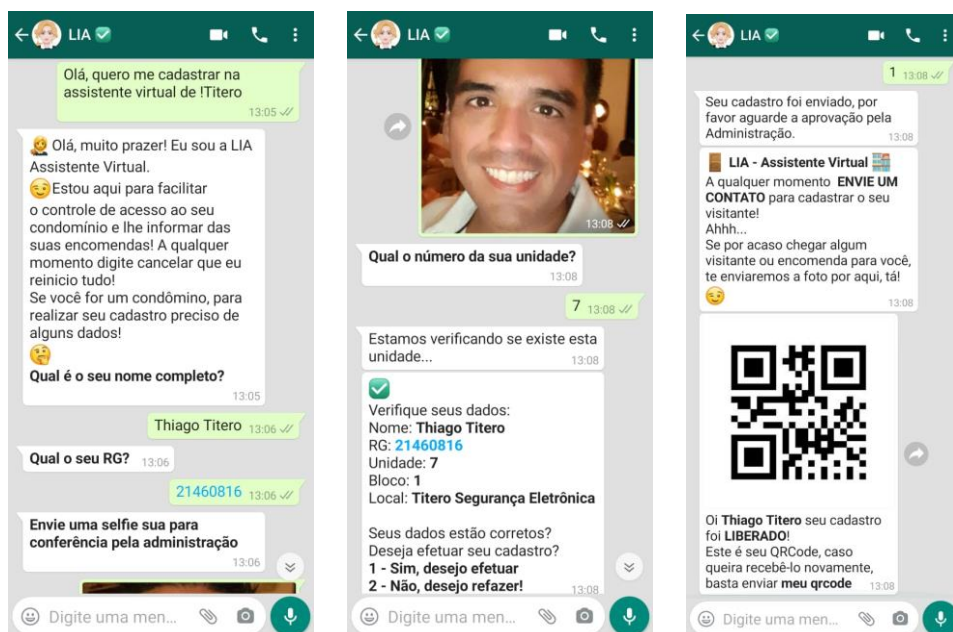

# Como funciona o CONTROLE DE ACESSO DE VISITANTES?

O condômino/morador envia o contato do visitante para a LIA que se encarrega do resto:

*PRINT DE TELA DA CONVERSA DO CONDÔMINO/MORADOR COM A LIA:*

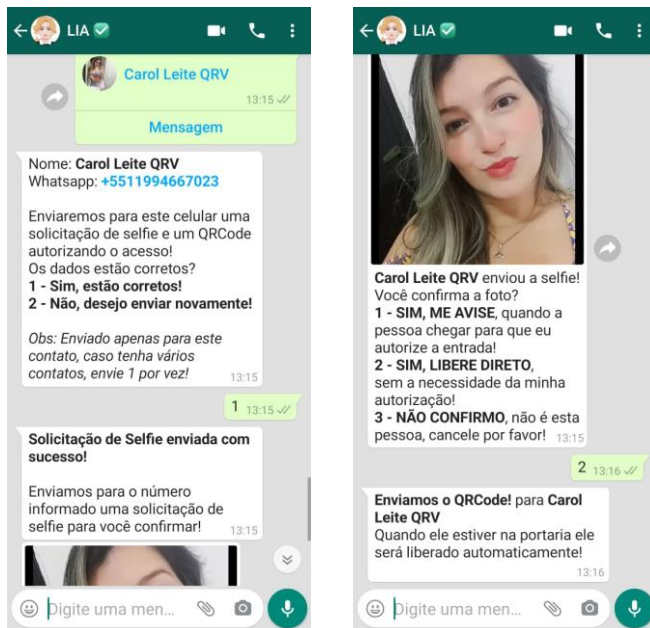

*PRINT DE TELA DA CONVERSA DA LIA COM O VISITANTE:*

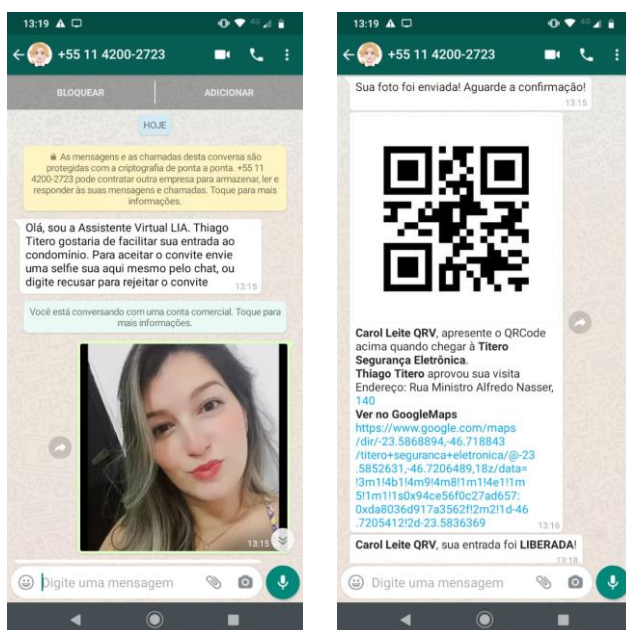

# Como funciona a LIBERAÇÃO DO VISITANTE?

## - LEITOR DE QR CODE

Pode ser realizado pela leitura do QRCode através de 3 formas:

- Aplicativo celular da portaria/recepção
- Leitor de QRCode instalado no computador da portaria/recepção
- Leitor de QRCode instalado na catraca (geralmente condomínios comerciais)

*No caso de liberação via QRCode o porteiro/recepcionista deve comparar a foto aprovada pelo condômino/morador com visitante portando o QR Code.*

## PRINT DE TELA DO APLICATIVO LIA PARA PORTARIA/RECEPÇÃO:

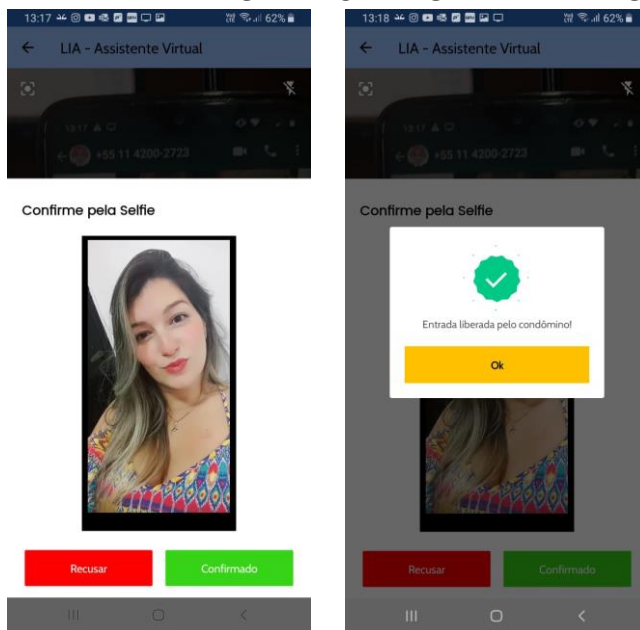

## - LEITOR BIOMETRICO FACIAL THERMO 3D

A liberação do visitante também pode ser realizada por reconhecimento facial, neste caso é instalado um leitor biométrico facial na catraca ou portão de acesso, que compara a foto aprovada pelo condômino/morador com a pessoa presente. A comparação é feita não só pela foto, mas também com a profundidade do rosto e temperatura do visitante (podendo inclusive não autorizar a entrada do visitante se a temperatura for acima da programada).

*No caso de liberação via Reconhecimento Facial o próprio sistema já compara a foto aprovada pelo condômino/morador com visitante presente no local, dispensando o porteiro/recepcionista.*

## EXEMPLO DE LEITOR BIOMETRICO FACIAL INSTALADO EM CATRACA:



# Como funciona se algum VISITANTE CHEGAR SEM AVISAR?

O porteiro/recepcionista do condomínio registra a chegada do visitante pelo aplicativo e a LIA se encarrega da comunicação com o condômino/morador.

*PRINT DE TELA DO APLICATIVO LIA PARA PORTARIA/RECEPÇÃO:*

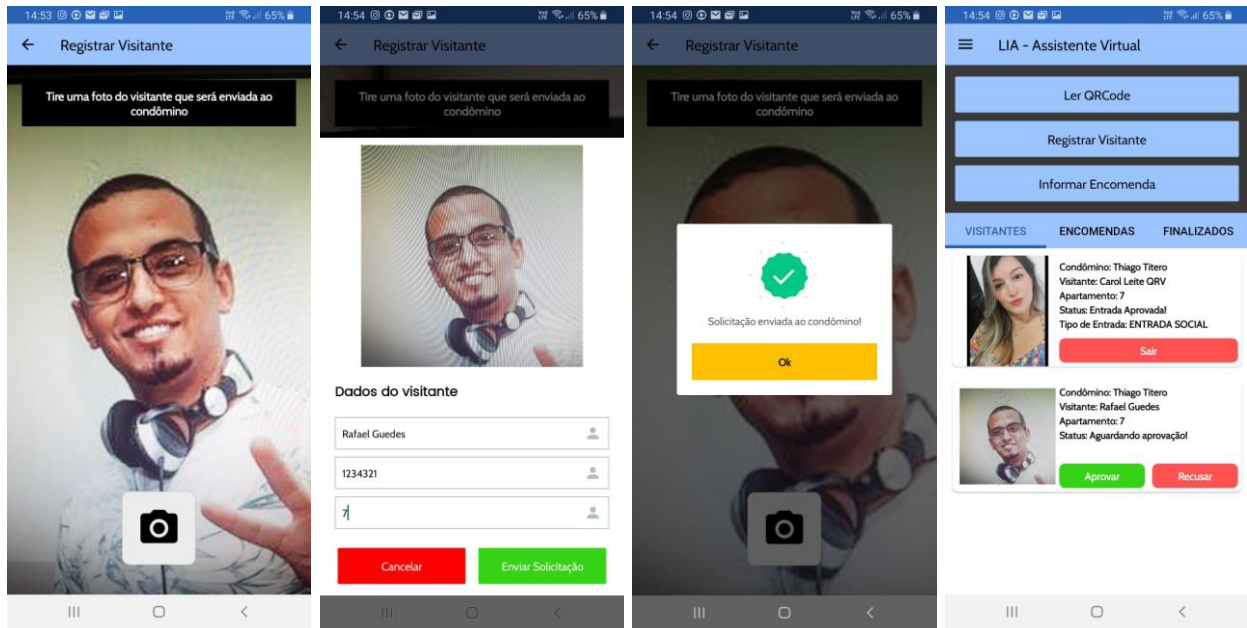

*PRINT DE TELA DA CONVERSA DA LIA COM O CONDÔMINO/MORADOR:*

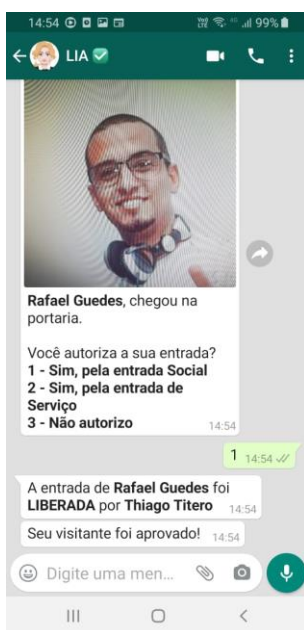



# Como funciona quando chega alguma ENCOMENDA PARA O CONDÔMINO?

O porteiro/recepcionista do condomínio registra a encomenda do visitante pelo aplicativo e a LIA se encarrega da comunicação com o morador.

## PRINT DE TELA DO APLICATIVO LIA PARA PORTARIA/RECEPÇÃO:

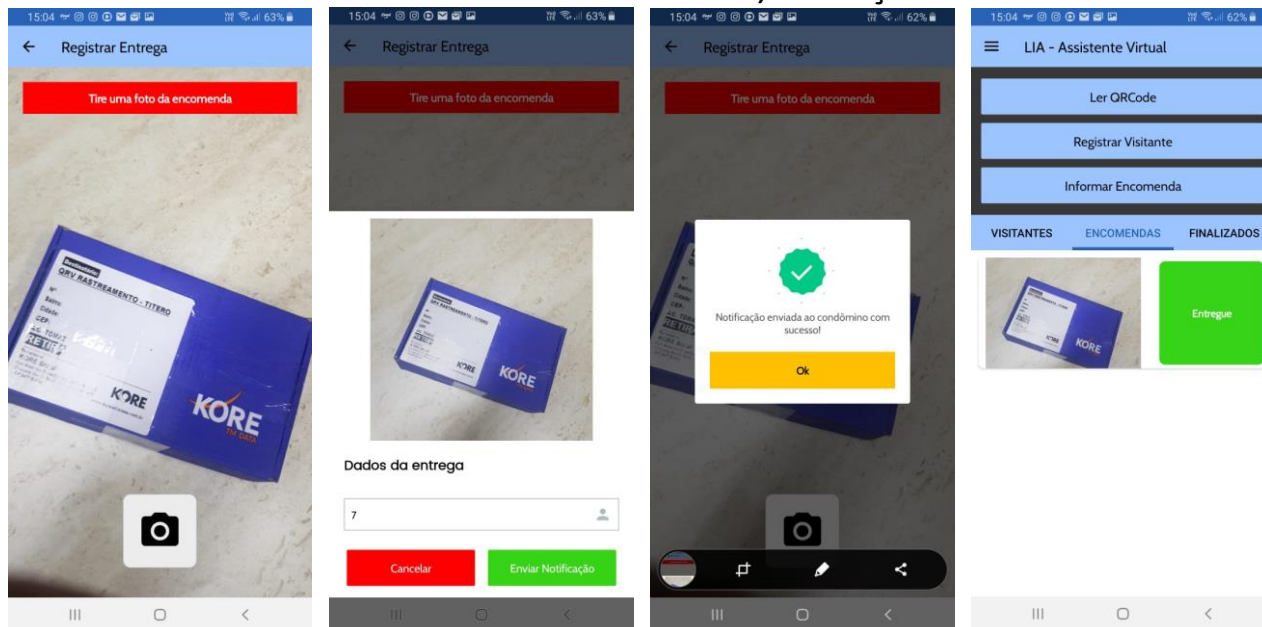

## PRINT DE TELA DA CONVERSA DO CONDÔMINO/MORADOR COM A LIA:

